

Trace écrite

**De la grammaire derrière la fabrication des noms composés**

**Comment sont fabriqués les noms composés ?**

nom composé nom + adjectif	nom composé verbe + nom dans un rôle de COD	nom composé verbe + nom dans un rôle de COI	Nom composé verbe + complément circonstanciel
<i>coffre-fort</i> <i>rouge- gorge</i>	<i>porte-avion</i> <i>portemonnaie</i> <i>tirebouchon</i> <i>lève-vitre</i> <i>lave-linge</i>	<i>garde-boue</i>	<i>lève-tôt</i>

On retrouve l'étiquette du verbe dans certains noms composés.

**Comment les met-on au pluriel ?**

*un coffre-fort / des coffres-forts*  
(nom / adjectif)  
*un portemonnaie / des portemonnaies*  
(un seul nom)  
*un porte-avion / des porte-avions*  
(verbe / nom)

**As-tu bien compris ?**

1. Aristobule a écrit : **Mes deux grands-mères avaient encore à l'époque des chauffe-eaux qui marchaient au gaz.**

Voilà son raisonnement :

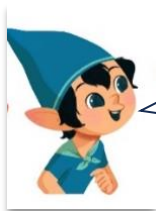

Dans la phrase, *grands-mères* et *chauffes-eaux* sont deux noms composés au pluriel. Pour les mettre au pluriel, j'ai ajouté la marque du pluriel -s à chaque mot.

Es-tu d'accord avec lui ? .....

Si non, réécris comme il te semble.

.....

**2. Justifie les lettres encadrées.**

J'ouvre cette boîte et qu'est-ce que j'y trouve : deux compte[-]gouttes et quelques petits[-]pois.

a. **compte[-]gouttes** s'écrit sans -s parce que.....  
.....

b. **petits[-]pois** s'écrit avec -s parce que... ..  
.....

**3. Comment écrit-on, selon toi, *des lève...-tôt...* ? Justifie.**

.....

**4. Accorde au pluriel les noms composés suivants.**

un couvre-lit                      des .....

une basse-cour                    des .....

un porte-document              des .....

un sèche-cheveu                 des .....

un beau-père                     des .....

un chasse-neige                 des .....

un gratte-ciel                    des .....

un court-métrage                des .....

**5. Dictée**

.....

.....

.....